

KATASTRÁLNÍ SITUAČNÍ VÝKRES M 1:500
Odvodnění paty násypu v km 366,720-366,900 (Úsek 1A)

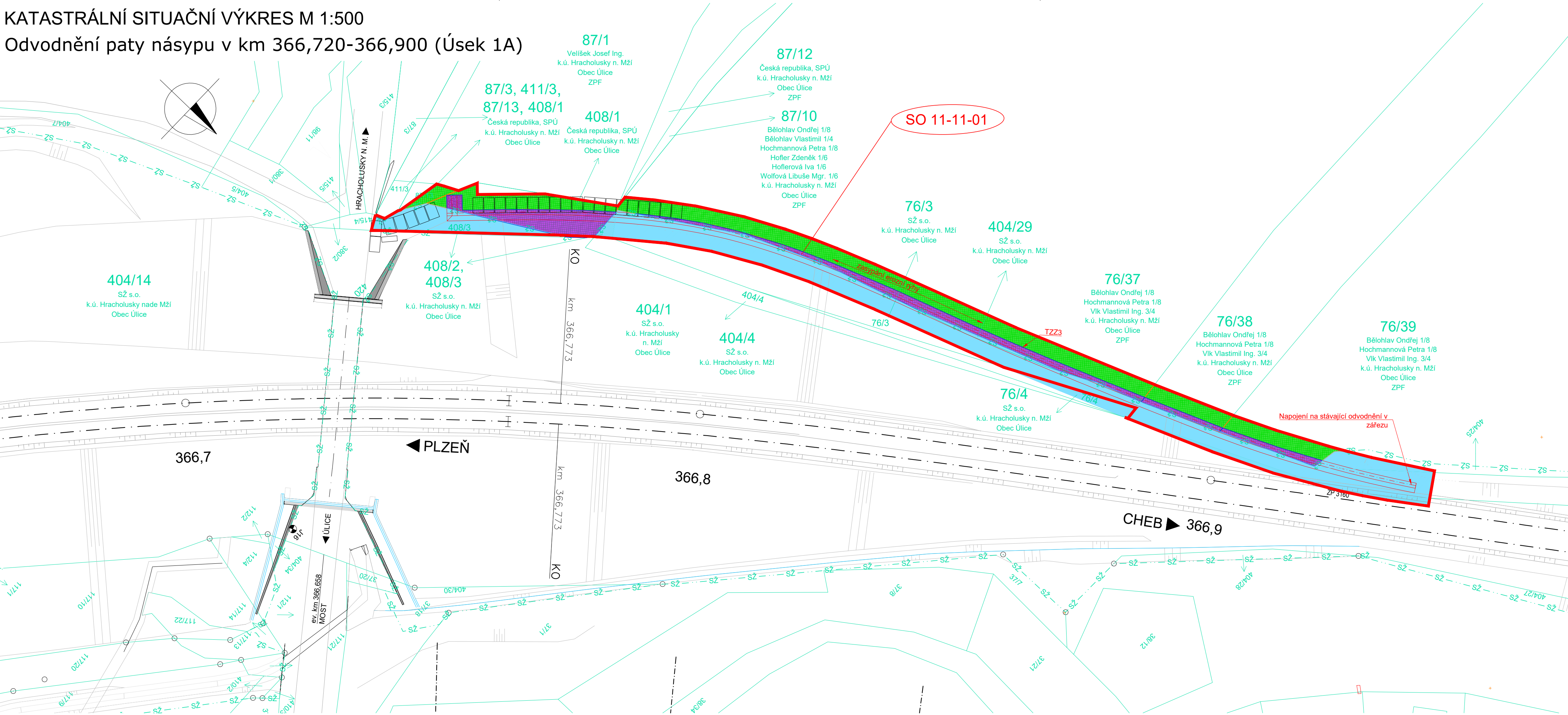

LEGENDA PLOCH:

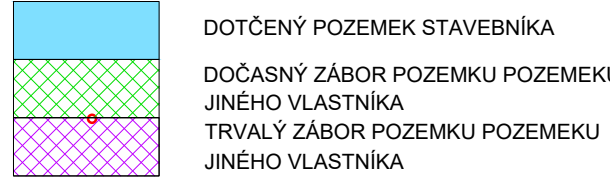

LEGENDA ČAR:



IDENTIFIKAČNÍ ÚDAJE STAVBY:

Stavba: Zajištění stability svahů násypů v úseku Kozolupy - Ošelín trati Plzeň - Cheb
Úsek: 1A, žkm 366,720 - 366,900
TÚ: 0203
DÚ: 08 Kozolupy - Přovany

Kraj: PLZEŇSKÝ KRAJ [CZ043]
Okres: PLZEŇ SEVER
Katastrální území: HRACHOLUSKY NADE MŽÍ [774 171]

Obec: ÚLICE [559 555]

SEZNAM VLASTNÍKŮ DOTČENÝCH PARCEL:

Parc. číslo	Vyměra m ²	Trvalé zábory	Dočasné zábory	Druh pozemku	Způsob ochran	Využití pozemku	LV	Vlastník přísl. hospodařit
k.ú. Hracholusky nade Mží								
87/13	31	-	17	trvalý travní porost	ZPF	-	10002	ČR
408/1	209	106	89	Ostatní plocha	ZPF	Ostatní komunikace	10002	SPÚ
76/37	24716	106	329	Orná půda	ZPF	-	561	Bělohav Ondřej, Hochmannová Petra, Vlk Vlastimil Ing.
76/38	4724	16	50	Orná půda	ZPF	-	561	Bělohav Ondřej, Hochmannová Petra, Vlk Vlastimil Ing.
76/39	21361	23	63	Orná půda	ZPF	-	561	Bělohav Ondřej, Hochmannová Petra, Vlk Vlastimil Ing.
408/3	121	-	-	Ostatní plocha	-	Ostatní komunikace	92	ČR
408/2	10	-	-	Ostatní plocha	-	Ostatní komunikace	92	ČR
76/3	1705	-	-	Ostatní plocha	-	dráha	92	ČR
76/4	92	-	-	Ostatní plocha	-	dráha	92	ČR
404/29	13	-	-	Ostatní plocha	-	dráha	92	ČR
404/1	34847	-	-	Ostatní plocha	-	dráha	92	ČR

Orientační schéma:

Razítko oprávněné osoby:

Revize:

Datum:

Popis:

Podpis:

Datum:

Kontroloval:

Stavebník/Investor:

Adresa:

Zástupce investora:

Adresa:

Správa železnic, státní organizace

Dlážděná 1003/7, 110 00 Praha 1

Stavební správa západ

Sokolovská 278/1955, 190 00 Praha 9

**SPRAVA
ŽELEZNIC**

Zhotovitel stavby:

Adresa:

Kontakt:

Hlavní projektant (HIP):

Ing. Jan Grepl

DIPONT s.r.o.

č.p. 505, 403 35 Libouchec

T: +420 475 201 724
E: dipont@dipont.cz

Specialista:

Ing. Jan Grepl

Odpovědný projektant:

Ing. Jan Grepl

Zpracovatel:

Ing. Zuzana Greplová

dipont

Název stavby/akce:

Název části:

Název objektu:

Název přílohy:

Název dílčí části přílohy:

Kraj:

Plzeňský kraj

Stupeň dokumentace:

PDPS

Datum zpracování:

08/2021

Formát:

6x4

Měřítko:

1:500

Stupeň dokumentace:

Číslo:

Objekt:

Podoba:

Příloha:

Revize:

Zajištění stability svahů násypů v úseku Kozolupy - Ošelín trati Plzeň - Cheb

Katastrální situační výkresy

-

Odvodnění paty násypu v km 366,720-366,900 (Úsek 1A)

Katastrální území: Hracholusky nade Mží, Svinná u Stříbra, Vrbovice u Stříbra, Svojsín, Nynkov,

0203, 08, 16, 18, 20

631900244

D20110

C.2.01

-

Paré:

Označení (S-kód):

Označení zhotovitele:

Označení části:

Označení objektu/komplexu:

Číslo přílohy:

Paré: